

ALGIRDO

KORPA TIKRA

Specialistė
Kristina Vinkienė

SRUNDAS
5000

2
NYZEIKIENE
23/40015
A5
AP
V. Pocius
1 88 04 08

RŪSYS

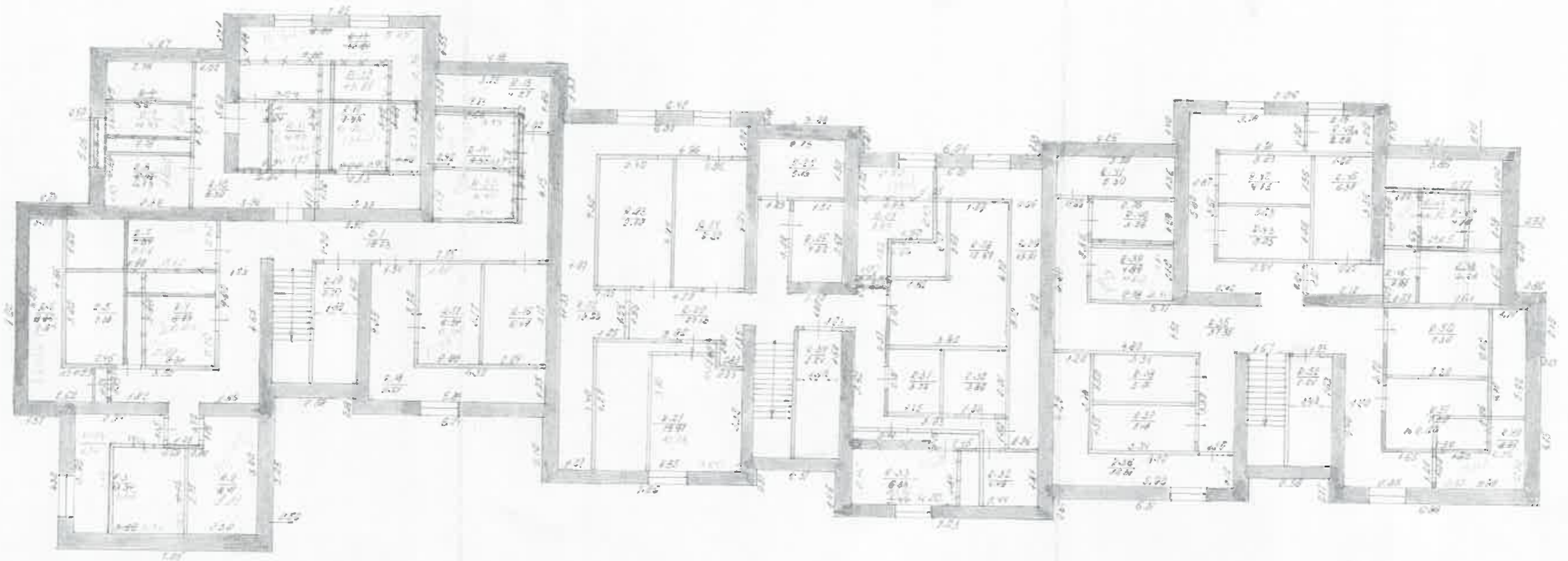

KOPITA TERŠA



ALGIRDO

SĄNODAS

100

2
M. ŽELIŪKAS

Handwritten signature

V. Pocius
24 05

PIRMAS LUKSTAS

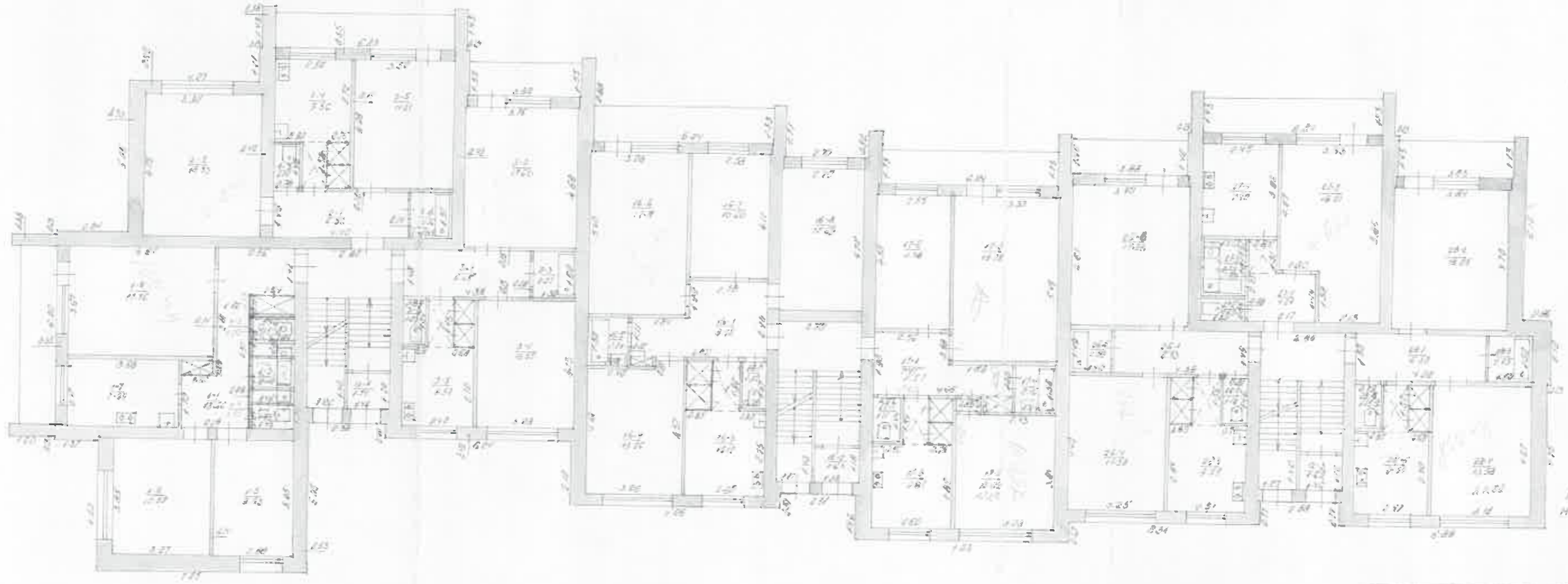

1:5
H4600

KOPIJA TIKRA

TIP	APRAŠAS
ASIKDO	2
SKUODAS	HAZIKITRE
100	15 000
	08 04 08

ANTRAS AUKŠTAS



KURTA TIKRA

ALGIRDO	MAŽELIŲNE
SKUDAS	100
100	08

3 AUKŠTAS



KONKRETA FIRMA

ALGIRDAS

GAUDAS

100

VAZDARINĖ

20100101

20 04 08

PENKTAS AUKŠTAS



KOPĪJA TĪKRA

Specialiste
Kristina Ylaskiene

ALCINDO

SKIDDA

100

HAIZIŅIŅŠ
V. Pocius

1 10 24 05

- 1. Respublika *ATSR*
- 2. Rajonas *Skundo*
- 3. Miestas (kaimas) *Skundo*
- 4. Miesto rajonas
- 5. Kvartalas

VIEŠINIŲ TARYBŲ, VALSTYBINIS, VISUOMENINIS, GYVENAMŲJŲ NAMŲ
KOOPERATYVŲ FONDAS, GYVENAMOJO NAMO TECHNINIS PĀSAS.

- 6. Gatvė *Algirdo*
- 7. Namų Nr. *2*
- 8. Korpuso Nr.
- 9. Inventorinis Nr.

Pasas sudarytas 1988 m. *balandžio 08*

TTIS Viršininkas (parašas)

- 1. Fondas *Valstybinis*
- 2. Raldė *13*

I. GYVENAMOJO NAMO TECHNINĖ CHARAKTERISTIKA

3. Korpuso Nr.

II. VALDYTOJAS	Data	Rejestro Nr.
1	2	3

III. BENDROS ŽINIOS

- 1. Serija, projekto tipas
- 2. Aukštų skaičius, vnt. *5*
- 3. Užstatytas plotas, m² *638.1*
- 4. Pastato tūris, m³ *10401*
- 5. Bendras plotas, m² *2665.91*
- 6. Balkonų ir terasų plotas, m² *2490*
- 7. Gyvenamas plotas, m² *1419.50*
- 8. Butų skaičius, vnt. *40*
- 9. Kambarių skaičius, vnt. *98*
- 10. Negyvenamų patalpų plotas, m²
- 11. Sienų medžiaga *plyšas*
- 12. Statybos metai *1981*
- 13. Atstatomoji vertė, rb. *341420*
- 14. Dabartinė vertė, rb. *309278*
- 15. Fizinis nusidėvėjimas, % *10*

IV. PATALPŲ PASKIRSTYMAS

Nr.	Plotas	atskiruose butuose	koridorinės sistemos patalpose	bendrabučiuose	mansardose	iš bendro ploto skaičius		Butų skirstymas pagal kambarių skaičių						
						7	8	9	10	11	12	13	14	15
01	Gyvenamų butų skaič.	3	4	5	6	7	8	9	10	11	12	13	14	15
02	Gyvenamų kambarių sk.	40							5	20	10	5		
03	Bendras plotas, m ²	295				412.39			163.7	40	30	20		
04	Gyvenamas plotas, m ²	114.53							164.56	104.94	65.13	306.8		

V. NEGYVENAMOS PATALPOS

Plotas	Gyven. plotas ne gyvenamose patalpose	prekybos	gamybinės	sandėlių	buitinio aptarnavimo	garažų	Istaigų	Visuomeninio matavimo
Bendras pagrindinis								
Bendras pagalbinis								
Plotas	mokyklų	mokomosios mokslo	gydomosios-sanitarinės	kultūros-svietimo	teatrų ir kinų	kurybinių dirbtuvių	kitų	viso
Bendras pagrindinis	10	11	12	13	14	15	16	17
Bendras pagalbinis								

VI. BENDRŲ PATALPŲ PATOGUMAI

Data	kanalizacija		Apsilūdymas				vonia		kabinas von-dentifiks		Dujos		elektrinės viryklės												
	vieninė	miesto	iš vietinių katilinių	iš grupinių katilinių	iš grupinių katilinių	iš grupinių katilinių	su kieto kuro	su kietu kuro kolonoje	su kietu kuro kolonoje	su kietu kuro kolonoje	iš balionų	miesto													
1	2	3	4	5	6	7	8	9	10	11	12	13	14	15	16	17	18	19	20	21	22	23	24	25	
28.01.08																									

KOPĖJA TIKRA

VII. KONSTRUKCINIŲ ELEMENTŲ IR INŽINERINIŲ ĮRENGIMŲ TECHNINIS APRASYMAS

Nr.	Konstruktinių elementų pavadinimas	Aprašymas (medžiaga, konstrukcija, apdaila ir kt.)	Nusidėjimo %	
1	2	3	4	
1	Pamatas	betoninis blokinis	10	
2	a) išorės, vidaus sienos	plyty	10	
	b) pertvaros	plyty	10	
3	Perdengiamas	stogo	g/betoninis	10
		tarp aukštų	g/betoninis	10
		rūsto	g/betoninis	10
4	Stogas	rusoninė dangpa	10	
5	Grindys	lasy, dangpa	10	
6	Klaury- mės	langu	mediniai, suporuoti	10
		durių	blokin	10
7	Apdailos darbai	Išorės apdaila		
		a)		
		b)		
		c)		
8	Subartiniai elektrotechniniai darbai	Vidaus apdaila	reparata	10
		Centralinis šildymas	ypa	10
		Krosnintis		
		Vandentiekis	ypa	10
		Elektron apšvietimas	ypa	10
		Radijas	ypa	10
		Telefonas	ypa	10
		Televizija	ypa	10
		Vonia su dujų kolonėle su kieto kuro kolonėle su miesto vandeniu	ypa	10
		Karštas vandentiekis	ypa	10
		Ventiliacija	ypa	10
		Dujos	ypa	10
		Siukščiavimas		
		Liftas		
Kanalizacija	ypa	10		
9	Įvairūs darbai			

Dokumentų, pridedamų prie techninio pasą, sąrašas:

1. Aukštų planai
2. Aukštų planų eksplikacija
- 3.
- 4.
- 5.
- 6.
- 7.

Ypatingos atžymos: *stogo plotas 402 m²*

KOPIJA TIKRA 

Pasą sudarė *M. M. Kone* (nauvardė, parašas) Gr. vadovas *V. Poctus* (nauvardė)

Laukas susintū
 Pajūrtinis: Lietuvos TSR KGM
 1980 m. rugpjūčio 12 d. Įsakymu Nr. 264
 Formā Nr. 3

Pastatų vidaus plotų eksploikacija

slapūs 2

PASTATO RAIDĖ A 5

Inventoriaus Nr. Kvartalas Sklypas

Miestas

Inventoriz. data	Aukšto Nr.	Buko Nr.	Kambario Nr.	Patalpų pavadinimas		Bendrasis naud. plotas	Gyvenamas				tame skaičiuje			tame skaičiuje			tame skaičiuje		
				Patalpų paskirtis	Kam naudojama		gyvenam. kambarių plotas	neaid. negyvenamas	labur. techn. patalpa	neįv. patalpa	pagrind. plotas	pagrind. plotas	pagrind. plotas	pagrind. plotas	pagrind. plotas	pagrind. plotas	pagrind. plotas		
1	2	3	4	5	6	7	8	9	10	11	12	13	14	15	16	17	18	19	
22.01.08		35	35	viščių	koridor.	34.35				34.35									
		36	36	-	sandėlis	10.31				10.31									
		37	37	-	-	5.18				5.18									
		38	38	-	-	5.01				5.01									
		39	39	-	-	4.89	62			4.89	4.82								
		40	40	-	-	4.56				4.56									
		41	41	-	-	5.30				5.30									
		42	42	-	-	4.43				4.43									
		43	43	-	-	5.03				5.03									
		44	44	-	-	4.58				4.58									
		45	45	-	-	6.34				6.34									
		46	46	-	koridor.	9.99				9.99									
		47	47	-	sandėlis	4.70	56			4.70	4.52								
		47a	47a	-	-	2.58				2.58									
		48	48	-	-	4.28				4.28									
		49	49	-	-	2.91	54			2.91	6.54								
		50	50	-	-	4.30				4.30									

KOPIJAVIMAS

Inventarizacija data	Aukšto Nr.	Būsto Nr.	Kambario Nr.	Patalpų pavadinimas		Bendrasis plotas	Gyvenamas											
				patalpų pastūris	kambario dalis		gyvenam. kambarių plotas	hard. negyvenam. plotas	šiluminė technika	šiluminė technika	pagalbiniai pastatai	pagalbinis plotas	pagalbinis plotas	pagalbinis plotas	pagalbinis plotas			
1	2	3	4	5	6	7	8	9	10	11	12	13	14	15	16	17	18	19
2001m	R	51	reikalo	sandėlis	2.50					2.50								
		52	-	-	-	2.24				2.24								
		53	110 J. pirtis	110 J. pirtis	1.99					1.99								
			110 rūgys	110 rūgys	142.39					142.39								
I	1	1	gyvenamoj.	lambas	1.94					1.94								
I	1	1	-	kondukt.	13.66					13.66								
		2	-	šiluminė technika	1.84					1.84								
		3	-	vonia	4.16					4.16								
		4	-	šiluminė technika	1.23					1.23								
		5	-	kambarys	9.55					9.55								
		6	-	-	-	12.59				12.59								
		7	-	pirtis	4.99					4.99								
		8	-	kambarys	14.46					14.46								
			-	110 J. butas	40.28					40.28								
		1	-	kondukt.	6.56					6.56								
		2	-	kambarys	12.53					12.53								
		3	-	esklėvė	9.86					9.86								
		4	-	tualeto	1.14					1.14								

1968 m. ... d.

Sudarė *Ušonė*

Tikrinė:

KOPIA TIKRA

Latvian: Latvian TSR KDM
1980 m. rugpjūcio 12 d. isakymu Nr. 264
Forma Nr. 3

Laukas susloti

Pastatu vidaus plotu eksplikacija

of kvadr. d.

PASTATO RAIDE A.P.
 Inventariz. Nr. _____
 Miestas _____ Kvartals _____ Skrypas _____
Skudova

Inventariz. data	Auksto Nr.	Buto Nr.	Kambario Nr.	Pateipu pavadinimas		7 Hidrats nauda	Gyvnamas			tame skaitljuje		tame skaitljuje		tame skaitljuje		tame skaitljuje		19	
				Pateipu pasakbrite	Kam nandojama		gyvnam kambarin plotas	naud. negyvnamas	tehnisk. kambur.	negyv. kambur.	pagrind. plotas	pagrind. plotas	pagrind. plotas	pagrind. plotas	pagrind. plotas	pagrind. plotas			
28.04.01	1	2	5	5	Kambarys	14.21	14.21	0.21											
		6	4	4	korio	2.16		2.16											
		3	1	1	V110 2 bute: koridors	6.45	57.96	32.44	19.23	6.45									
		2	2	2	Kambarys	14.60	17.60	17.60											
		3	3	3	korio	2.04		2.04		2.04									
		4	4	4	Kambarys	13.55	13.55	13.55											
		5	5	5	vidus	1.54		1.54		1.54									
		6	6	6	koridors	1.09		1.09		1.09									
		01-2	2	2	V110 3 bute: kamburs	1.63	19.33	11.15	18.18	1.63									
		16	1	1	koridors	1.42		1.42		1.42									
		2	2	2	koridors	1.50		1.50		1.50									
		3	3	3	koridors	10.14		10.14		10.14									
		4	4	4	Kambarys	13.96	13.96	13.96											
		5	5	5	korio	2.04		2.04		2.04									
		6	6	6	Kambarys	14.41	14.41	14.41											

KOPJA TIKRA

Inventarizacijos data	Aukšto Nr.	Būto Nr.	Kambario Nr.	Patalpų pavadinimas		Bendrasis plotas	Gyvenamas											
				patalpų paskirtis	kambario pavadinimas		gyvenam. kambarių plotas	mand. negyvenam. plotas	namų negyvenam. plotas	tambur. techn. plotas	negyvenam. plotas	rusai ir pusrusai	pagrind. plotas	pagalb. plotas	pagrind. plotas	pagalb. plotas	pagrind. plotas	pagalb. plotas
1	2	3	4	5	6	7	8	9	10	11	12	13	14	15	16	17	18	19
20.04.08	1	16	1	gyvenam.	kambarys	10.60	10.60											
			2	-	-	12.69	12.69											
			3	1/10	16 butas	54.96	54.96	22.26										
			4	-	koridor.	7.86		7.86										
			5	-	kambarys	11.48	11.48											
			6	-	-	18.28	18.28											
			7	-	vonia	4.16		4.16										
			8	-	kambarys	15.02	15.02	15.02										
			9	-	vidus	9.84		9.84										
			10	-	kualela	1.11		1.11										
			11	1/10	14 butas	42.46	42.46	42.46										
			12	-	kambarys	1.62		1.62										
			13	-	koridor.	6.53		6.53										
			14	-	kualela	1.18		1.18										
			15	-	vidus	9.59		9.59										
			16	-	kambarys	14.30	14.30											
			17	-	vonia	2.09		2.09										
			18	-	kambarys	14.98	14.98											

1958 m. 04 mėn. 08 d.

Sudarė

B. Moniz

Tikrinė

Registras, 4072-50.060-87

KOPJATIKRA

Patvirtinta: Lietuvos TSR KGM
1980 m. rugpjūčio 12 d. įsakymu Nr. 264
Forma Nr. 3

Laukas susiūti

Pastatų vidaus plotų eksploikacija

atlygindami

PASTATO RAIDE <u>AS</u>		Inventoris Nr. <u>1</u>	Kvartalas <u>Skardos</u>	Stulpas <u>1</u>
Miestas <u>Skardos</u>				

Inventoris data	Autlio Nr.	Buto Nr.	Kambario Nr.	Patalpų pavadinimas		Bendrasis naudinis plotas	gyvenam. kambarių plotas	tame stačiuje naud. negyvenam. namas	tame stačiuje				tame stačiuje				tame stačiuje	tame stačiuje	tame stačiuje	tame stačiuje
				Patalpų paskirtis	Kam naudojama				tambur. techn. patalpų sk.	negyvenam. tr. plotas	pagrind. plotas	pagrind. plotas	pagrind. plotas	pagrind. plotas	pagrind. plotas	pagrind. plotas				
27.04.08						51.64	32.28	19.39												
I	24	1		gyvenam.	koridor.	4.24		4.24												
	2		2	"	skardos	1.28		1.28												
	3		3	"	pona	2.72		2.72												
	4		4	"	vidus	3.40		3.40												
	5		5	"	kambarys	18.01	18.01													
					VISO 24 butų	57.75	18.01	15.68												
	28	1		"	koridor.	6.30		6.30												
		2		"	kambarys	18.05	18.05													
		3		"	corrid.	2.25		2.25												
		4		"	kambarys	13.58		13.58												
		5		"	vitine	9.09		9.09												
		6		"	koridoras	1.15		1.15												
					VISO 28 butų	50.92	31.53	18.49												
					VISO 1 aukšto	149.91	223.28	160.29	499											
II	V	1		"	koridor.	13.68		13.68												
		2		"	sondelis	1.84		1.84												

KOMIJAUKRA

Inventarizācijas datums	Aukstie Nr.	Būv Nr.	Kambaru Nr.	Pataļu pavadināms		7	Ģimeņam														
				patalu paskirtnis	kambaru doļama		8	9	10	11	12	13	14	15	16	17	18	19			
						Bēgšanas nū-	Kambaru	hard.	tehnisk.	negy.	pagrind.	pagrind.	pagrind.	pagrind.	pagrind.	pagrind.	pagrind.	pagrind.			
						dingas plotas	plotas	negyve-	amur.	patalpi	rasas tr.	plotas	plotas	plotas	plotas	plotas	plotas	plotas	plotas		
20.04.88	1	1	3	1	1	3.38		3.38													
					1	4.10		4.10													
					2	1.20		1.20													
					3	4.15		4.15													
					4	9.93	9.93	9.93													
					5	12.59	12.59	12.59													
					6	4.99	4.99	4.99													
					7	14.46	14.46	14.46													
					8	40.28	40.28	40.28													
					9	6.69	6.69	6.69													
					10	18.48	18.48	18.48													
					11	9.42	9.42	9.42													
					12	4.15	4.15	4.15													
					13	14.14	14.14	14.14													
					14	2.10	2.10	2.10													
					15	32.65	32.65	32.65													
					16	6.53	6.53	6.53													
					17	14.54	14.54	14.54													
					18	2.04	2.04	2.04													
					19	13.44	13.44	13.44													

1988. gada 04. mēn. 03. d.

Reģistrācija: 4072-50.000-57

Sudars

Čerņomaj

Tikrino:

KOPĪJA TIKRĀ

Patvirtinimo: Lietuvos TSR KGM
1980 m. rugpjūčio 12 d. įsakymu Nr. 264
Forma Nr. 3

Laukas susimū

Pastatų vidaus plotų eksploikacija

PASTATO RAIDĖ	Inventoriaus Nr.	Kvartalas	Sklypas
	Miestas		

Inventoriaus data	Aukšto Nr.	Buto Nr.	Kambertų Nr.	Patalpų pavadinimas		Bendraus naudų plotas	Gyvenamas											
				Patalpų paviršius	Kam naudojama		gyvenam kambarių plotas	naud. negyvenamais	tame skaičiuje	techn. patalpų ir negyvenamais plotais	tame skaičiuje	pagrind. plotas	tame skaičiuje	pagrind. plotas	tame skaičiuje	pagrind. plotas	tame skaičiuje	
1	2	3	4	5	6	7	8	9	10	11	12	13	14	15	16	17	18	19
81.01.02	1	6	5	gyvenam.	mišrus	8.55		8.55										
		9	-	-	suolėla	1.15		1.15										
		18	1	-	Kouclon.	1.50	31.01	18.24	1.50									
		2	2	-	suolėla	1.34		1.34										
		3	3	-	mišrus	10.41		10.41										
		4	4	-	kambarys	13.64		13.64										
		5	5	-	vonio	2.80		2.80										
		6	6	-	kambarys	14.34		14.34										
		7	7	-	-	10.85		10.85										
		8	8	-	-	12.62		12.62										
		19	1	-	VISO 11 butų:	34.01		34.01										
		2	2	-	Kouclon.	7.39		7.39										
		3	3	-	kambarys	10.89		10.89										
		4	4	-	-	16.98		16.98										
		5	5	-	vonio	2.03		2.03										
		6	6	-	kambarys	11.98		11.98										

KOMIANTIS

Patvirtina: Lietavos TSR KDM
1980 m. rugpjūčio 12 d. Įsakymu Nr. 264

Laukas susistūti

Forma Nr. 3

Pastatų vidaus plotų eksploikacija

atlypus 21

PASTATO RAIDE 15		Inventarinis Nr.		Kvartalas		Sklypas	
		Miestas					
		<i>Skvoda</i>					

Inventoris data	Aukšto Nr.	Būsto Nr.	Kambario Nr.	Patalpų pavadinimas		Bendrasis naudų plotas	Gyvenamas											
				Patalpų paskirtis	Kam naudojamas		gyvenam kambarių plotas	namid. negyvenam namas	tamie skaitiūje	tambur. technil. patalpų sk.	negyvenam. plotas ir	tame skaitiūje	tame skaitiūje	tame skaitiūje	tame skaitiūje	tame skaitiūje		
1	2	3	4	5	6	7	8	9	10	11	12	13	14	15	16	17	18	19
88.04.08	2	31	3	gyvenam.	korioz	2.25		2.25										
			4	"	kambarys	13.63	13.63											
			5	"	viščiuvė	9.03		9.03										
			6	"	tualeto	1.12		1.12										
				0/10	31 butas	50.47	51.44	18.40										
				viso 5 butai		199.19	222.98	161.21										
			1	"	kambarys	13.45		13.45										
			2	"	2000 ml sandėlis	1.80		1.80										
			3	"	korioz.	2.78		2.78										
			4	"	tualeto	1.12		1.12										
			5	"	kambarys	9.93	9.93											
			6	"	"	12.59	12.59											
			7	"	viščiuvė	4.99		4.99										
			8	"	kambarys	14.46	14.46											
				viso 4 butai		64.74	70.28	26.86										
			8	"	kambarys	6.88		6.88										
			2	"	kambarys	18.53	18.53											

KOPJA TITAS

Inventarizacija data	Aukšte Nr.	Būlo Nr.	Kambario Nr.	Patalpų pavadinimas		Bendrasis plotas	Gyvenamas											
				patalpų paskirtis	kam. naujovėjama		gyvenam. kambarių plotas	naud. negyvenam. kambarių plotas	lambur. techn. patalpų plotas	negyv. rusiat. ir pusrūsai	tame skaitiniuose	tame skaitiniuose	tame skaitiniuose	tame skaitiniuose	tame skaitiniuose	tame skaitiniuose		
1	2	3	4	5	6	7	8	9	10	11	12	13	14	15	16	17	18	19
22.04.09				VISO 33 butai:		51.69	32.96	19.23										
	33	1		gyvenam.	koridor.	4.46		4.46										
		2			tualeto	1.16		1.16										
		3			vonia	2.81		2.81										
		4			virtuvė	4.58		4.58										
		5			kambarys	14.38		14.38										
					VISO 33 butai	33.39		33.39										
		34	1		koridor.	6.52		6.52										
			2		kambarys	18.10		18.10										
			3		vonia	2.25		2.25										
			4		kambarys	13.58		13.58										
			5		virtuvė	9.09		9.09										
			6		tualeto	1.16		1.16										
					VISO 34 butai	50.50		50.50										
					VISO 41 butai	115.25		115.25										
	10	1			koridor.	13.70		13.70										
		2			virtuvė	4.46		4.46										
			3		vonia	2.81		2.81										

1001 m. 04. 01. 01. d.

Registras, 4072-56.000-57

Sudarė *Ugnė*

Tikrino:

KOPBA TIKR

Patvirtinta: Lietuvos TSR KGM
1980 m. rugpjūtio 12 d. įsakymu Nr. 204
Forma Nr. 3

Laukas susistoti

Pastatų vidaus plotų eksploikacija

esiguobė 2

PASTATO RAIDE <u>15</u>		Inventoris Nr.	Kvartalas	Sklypas
		Miestas		
		<u>Šluota</u>		

Inventoris data	Aukšto Nr.	Buto Nr.	Kambario Nr.	Patalpų pavadinimas		Dėdres naud. plotas	Gyvenamas			tame skaičiuje		tame skaičiuje		tame skaičiuje		tame skaičiuje	
				Patalpų paskirtis	Kam naudojamas		gyvenam kambarių plotas	neud. negyvenamas	techn. ir patalpų sk.	neįv. ir patalpų sk.	pagrind. plotas	pagrind. plotas	pagrind. plotas	pagrind. plotas	pagrind. plotas	pagrind. plotas	
18.04.08	10	1	4	gyvenam. butas	butas	1.19	1.19										
		5	5	kambarys		9.89	9.89										
		6	6	-	-	12.63	12.63										
		7	7	virtuvė		9.89	9.89										
		8	8	kambarys		11.64	11.64										
		10	10	1010 butas		6.66	6.66										
		11	11	koridor.		6.66	6.66										
		2	2	kambarys		18.53	18.53										
		3	3	tualeto		1.16	1.16										
		4	4	virtuvė		9.41	9.41										
		5	5	kambarys		14.23	14.23										
		6	6	vonia		2.23	2.23										
		12	12	1110 il. kuls.		52.76	52.76										
		1	1	koridor.		6.54	6.54										
		2	2	kambarys		17.64	17.64										
		3	3	vonia		2.04	2.04										
		4	4	kambarys		13.53	13.53										

KOPĖJA TIKRA

Laukas susiūti!

Pastatų vidaus plotų eksplikacija

2-lygis 2

PASTATO RAIDE A5		Inventoriaus Nr. 15	
Miestas Šilutė		Kvartalas Sklypas	

Inventoriaus data	Aukšto Nr.	Buto Nr.	Kambario Nr.	Patalpų pavadinimas		Bendras naudų plotas	Gyvenamas tame skaičiuje						tame skaičiuje			tame skaičiuje		
				Patalpų paskirtis	Kam madojama		gyvenam kambarių plotas	neud. negyvenam namas	labdar. techn. sk.	neįv. techn. sk.	plotas	pagrind. plotas	pagrind. plotas	pagrind. plotas	pagrind. plotas	pagrind. plotas	pagrind. plotas	pagrind. plotas
1	2	3	4	5	6	7	8	9	10	11	12	13	14	15	16	17	18	19
22.04.08	91	23	4	gyvenam	buv. laisv.	1.15		1.15										
				VISO 23 butai:		63.31	41.98	21.33										
		35	1	-	konst.	6.44		6.44										
			2	-	buv. laisv.	1.14		1.14										
			3	-	niekuri	9.24		9.24										
			4	-	kambarys	14.72		14.72										
			5	-	vonia	2.09		2.09										
			6	-	kambarys	18.02		18.02										
				VISO 55 butai:		57.65	32.44	18.91										
		36	1	-	konst.	4.14		4.14										
			2	-	buv. laisv.	1.22		1.22										
			3	-	vonia	2.48		2.48										
			4	-	cektus	4.48		4.48										
			5	-	kambarys	14.55		14.55										
				VISO 36 butai:		33.96	18.55	15.95	16.51									
		38	1	-	konst.	6.06		6.06										
			2	-	kambarys	18.26		18.26										

KOPUOTIKRA

Inventarizacijos data	Aukšto Nr.	Buto Nr.	Kambario Nr.	Patalpų pavadinimas		Bendras nuom. plotas	Gyvenamas												
				patalpų paskirtis	kam. naudojama		8 gyvenam. kambarių plotas	9 naud. negyv. names	10 tam bur. techn. patalpų	11 negyv. turtas ir pastatai	12 pagrind. plotas	13 pagrind. plotas	14 pagrind. plotas	15 pagrind. plotas	16 pagrind. plotas	17 pagrind. plotas	18 pagrind. plotas	19 pagrind. plotas	
28.04.10	10	34	3	gyvenam.	vonia	1.25		2.25											
			4	-	stotelė	13.63	13.63												
			5	-	virtuvė	9.01		9.01											
			6	-	tualeto	1.12	1.12												
					VISO 34 butų:	50.33	31.89	18.44											
					VISO 10 autob.	44.96	28.904	16.180											
	1	13	1	-	kontor.	13.84		13.84											
			2	-	Sanitarinis	4.10		4.10											
			3	-	vonia	4.09		4.09											
			4	-	tualeto	1.12		1.12											
			5	-	kambarys	9.83		9.83											
			6	-	-	12.63		12.63											
			7	-	virtuvė	1.01		1.01											
			8	-	kambarys	17.64	17.64												
					VISO 13 butų:	66.99	40.10	26.86											
	14		1	-	kontor.	6.66		6.66											
			2	-	kambarys	11.53		11.53											
			3	-	tualeto	1.13		1.13											

1982 m. ... 04 ... mėn. 08 d.

Sudarė *Štorkas*

Tikrino:

Registras, 4072-00.000-37

KOPIJA TIKRINA

Leikas susieti
 Patvirtina: Lietuvos TSR KCM
 1980 m. rugpjūtio 12 d. įsakymu Nr. 264
 Forma Nr. 3

Pastatų vidaus plotų eksploikacija

atsiūdo 2

PASTATO RAIDE AP

Inventoriaus Nr.	Kvartalas	Stulpas
Miestas		
<u>Švedas</u>		

Inventoriaus data	Aršto Nr.	Bute Nr.	Kambario Nr.	Patalpų pavadinimas		Bendrasis naudinis plotas	Gyvenamas			tame skaičiuje		tame skaičiuje		tame skaičiuje		tame skaičiuje	
				Patalpų paskirtis	Kambario naudojimas		gyvenamų kambarių plotas	tame skaičiuje	neid., negyvenamumas	labus, techn., patalpus, negyv. tūrai ir pertvarka	pagrind. plotas	pakalpi. plotas	pagrind. plotas	pakalpi. plotas	pagrind. plotas	pakalpi. plotas	
2004.07	1	39	1	gyvenam.	koridori.	4.15		4.15									
			2	-	tuobas	1.34		1.34									
			3	-	poria	2.42		2.42									
			4	-	virtuvė	4.54		4.54									
			5	-	kamborų	14.65	14.65										
					VISO 39 butų:	33.43	33.43	14.65	15.38								
		40	1	-	koridori.	6.36		6.36									
			2	-	kamborų	18.10	18.10										
			3	-	poria	2.18		2.18									
			4	-	kamborų	13.62	13.62										
			5	-	virtuvė	9.09		9.09									
			6	-	tuobas	1.09		1.09									
					VISO butų:	50.44	51.32	18.72									
					VISO 4 butų:	147.55	147.55	55.98	69.99								
					VISO 15 butų:	205.96	205.96	74.99	99.99								
					VISO 15 butų:	205.96	205.96	74.99	99.99								

PAKALPIAI
 Gr. 66
 R. 66
 Abiejimų
 Nr. 1
 T. 1
 1980 m. rugpjūtio 12 d.
 Įsakymu Nr. 264

Korpus Specialiste
 Kristina Viakiedė